



子ども豆まき大会
(H20.2.3 魚沼市中央公民館)

February
2008. 2. 20

会報社協 第8号

ふれあいネットワーク 社協だより

**社協会費納入
及び共同募金への
ご協力ありがとうございました**

社会福祉協議会の会費及び共同募金に関しましては、今年度もあたたかいご協力をいただきましてありがとうございました。

また、各地区の嘱託員、役員の皆様におかれましては、年に三回ものご尽力を賜り、心から感謝申し上げます。

当会は、今後も「福祉のまちづくり」のために、地域福祉活動を展開してまいります。引き続き地域の皆様方からのご協力、ご支援を賜りますようお願い申し上げます。

◎本号に会費納入及び共同募金の実績額を、各地区別に掲載しておりますので、ご覧ください。



 社会福祉法人 魚沼市社会福祉協議会

この広報紙は赤い羽根共同募金配分金により発行しております。

訪問介護事業のご利用案内

(ホームヘルプサービス)

◆◆◆◆◆◆◆◆◆◆ ご利用者の自立、介護負担の軽減のために、ご利用ください。 ◆◆◆◆◆◆◆◆◆◆

◇ サービスの内容と提供方法

在宅で介護を必要とされる方のお宅に訪問し、必要なサービスを提供いたします。

〇〇〇 **介護保険制度におけるサービス内容** 〇〇〇

身体介護

利用者の身体に直接接触して行う介助並びに利用者の日常生活を営むのに必要な機能の向上等のための介助及び専門的な援助を行います。

食事・排泄・衣類着脱・入浴の介助、身体の清拭、洗髪や通院等の介助やその他必要な介護

生活援助

家事を行うことが困難である利用者に対して家事の援助を行います。

生活の拠点として使われている部屋や台所、トイレ等の掃除、生活必需品の買い物、調理、衣類の洗濯

利用できる方、サービス対象から除外される内容

※介護保険で生活援助を利用できるのは、次のような場合です。

- ①利用者が一人暮らしの場合
- ②利用者の家族等が障害や疾病等の場合
- ③利用者の家族等が障害や疾病でなくても同様のやむを得ない事情により家事が困難な場合

※介護保険は、皆さんの保険料や公費によって成り立つものです。このため、原則として、次のようなサービスは支給の対象とはならず、ご自分のお支払いで利用していただくこととなります。

- ①本人以外の部屋の掃除などや、家族のための家事
- ②庭の草むしりなど、ホームヘルパーがやらなくても普通の暮らしに差し支えがないもの
- ③大掃除など、普段はやらないような家事

★ 障害者自立支援法適用又は軽度生活支援事業によるホームヘルプサービスも行っています。

◇ 基本サービス提供日時

1月1日を除く日とする。(特別な事情がある場合は、別に可能な体制をとります。)
午前8時30分から午後5時15分

◇ サービス利用料の目安(利用者負担分)

■ 介護保険利用で、30分以上1時間未満の場合

身体介護が中心である場合	402円	食事介護、入浴介護、おむつ交換等
生活援助が中心である場合	208円	掃除、買い物、調理、洗濯等

★ 事業所加算10%が加算されます。

★ 特別地域加算訪問介護(湯之谷、守門、入広瀬)15%が加算されます。

■ 介護予防利用の場合、1ヶ月ごとの定額制です。

1ヶ月につき	要支援1・2	週1回程度	1,234円
		週2回程度	2,468円
	要支援2	週2回程度を超える利用	4,010円

事業所の 職員紹介



守門訪問介護事業所



スマイル&パワーが持ち前の守門訪問です。

堀之内訪問介護事業所



8名で活動しています。
地域の皆様に信頼されるヘルパーでありたいと思います。

湯之谷訪問介護事業所



いつも笑顔で職員一丸となって頑張ります。
どうぞよろしくお願い致します。

小出訪問介護事業所



魚沼市社協になり、はや（早）3年がすぎ、たくましくもあり、やさしい小出のヘルパーは現在15名です。町でみかけたら声をかけて下さい。今年もよろしく願い致します。

入広瀬訪問介護事業所



当事業所は常勤3名、登録2名の計5名体制で訪問にあっています。

小さな事業所ですが、利用者、家族の希望に添えるよう、また質の高いサービスが提供できるよう皆で頑張っています。



地域福祉活動の紹介

これらの事業は、市民の皆様方からご協力
いただいています「共同募金配分金」により
実施されています。

(平成19年10月～平成20年2月実施)

堀之内・小出・湯之谷地区合同

10月23日(火)に、浅草山荘で『**介護者交流会**』を行いました。今回は、堀之内・小出・湯之谷地区の在宅で介護をされている方を対象に実施し、42名の方からご参加いただきました。

バスの中では、参加者同士話に花が咲き、車窓からの紅葉を楽しみながら、にぎやかに会場へ向かいました。

交流会では、日頃の介護の苦労話など情報交換をされている方もおり、喜んでいただきました。

会食時には季節料理に舌鼓を打ち、全員でカラオケを合唱し、お腹の底から声を出したことで気分転換にもなったようでした。

「次回も楽しみにしている。」という声も聞かれ、介護者交流会を終了いたしました。



湯之谷・広神地区合同

11月19日(月)、大湯温泉「ユピオ」において、湯之谷地区・広神地区の一人暮らし高齢者を対象とした『**高齢者招待事業**』を実施しました。

総勢42名の参加をいただき、温泉につかったり歓談したりと、のんびりゆったり過ごしていただきました。お互いの地区の状況や健康の秘訣についての話題など、話に花が咲き交流を深められていた様子でした。

「こういう会であれば、また参加したい。」「楽しかった。」「次はいつあるの?」などうれしい声も聞かせていただきました。



小出地区

12月5日(水)、小出ボランティアセンター「多目的室」において、『障がい者の集い』を開催しました。

昨年は実施出来ず、皆さんが心待ちにしていたようでした。保健師の酒井ヨシイさんのご自身の体験に基づいた講話と、凜の会会長の木多富士子さんより会を立ち上げる時から、現在までの活動経過についてお話いただきました。

そのあと、意見交換を行い、悩みや心配な点など話し合いました。「わかあゆ社」(就労継続支援B型事業)のお茶とケーキ・カレーをいただき、和やかな雰囲気でした。



堀之内地区



12月21日(金)、堀之内「老人憩いの家」において、今年度2回目の『男の料理教室』を実施しました。

今回は、講師に上村佳衛さんからおいでいただき、そば打ちを実施いたしました。そば打ち初体験の方も多く、こねるのもかなり体力を使うようで、皆さん汗だくでやっておられました。そば切りも専用の包丁の扱いに四苦八苦され、均一に切る難しさを実感されていました。八色産のそば粉と自然薯を使い、とても弾力のある美味しいおそばができました。

市内全域から

12月22日(土)、魚沼市地域振興センターにおいて、市内在住の障がい者を対象とした『ふれ愛クリスマス会』が開催されました。

当日は、歌・踊り、マジック等のアトラクション、ビンゴゲーム、サンタによるプレゼント、記念撮影等の催しがあり、「あんさ&おっさ」「かむろ真鶴 ダンススタジオ」の公演では、音楽に合わせて歌ったり、踊ったりする参加者もあり、会場全体が和やかな雰囲気となりました。

参加者からは、「すごく楽しかったので、今後も続けてほしい。」「手作りの豚汁がおいしかった。」等の感想をいただきました。



湯之谷地区



12月25日(火)、「湯之谷工芸」で湯之谷工芸利用者とボランティアの『クリスマス交流会』が開催されました。日頃、湯之谷工芸で給食調理や喫茶ボランティアを



していただいている方が多数参加し、利用者と会食を交えて交流を行いました。昼食後にはビンゴゲームが行われ、司会者の横には数多くの景品が並び、読み上げる番号に参加者の皆さんは目を輝かせながら聞き入っていました。「やったー!」「何が当たった?」などの声も聞かれ、皆さんのすてきな笑顔を見ることができました。



小出地区



2月4日(月)、小出ボランティアセンターで『小出地区ミニ・デイケア』が開催され、「ハト作り」に16人が参加しました。

初めての試みでしたが、参加された方々はとても手際よく楽しんで作り、都合で遅れて来られた方も、皆さんに手伝ってもらい、色とりどりのハトが枝に留まりました。

創作の喜びと仲間意識の深まりを感じました。

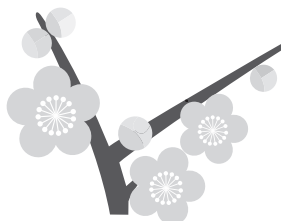

市内4か所にて



2月2日(土)～3日(日)、市内4か所において、小学生以下の子供と保護者を対象とした『子ども豆まき大会』を実施しました。

各会場とも大勢の親子連れの皆さんから参加いただき、盛況でした。

こころと体の準備体操などをした後、赤鬼・青鬼が登場!あまりの迫力に泣き出すお子さんもいました。

その後、「鬼は外、福は内」の大きな掛け声とともに豆がまかれ、こころの鬼や邪気など一年間の厄払いをしました。「楽しかったぁ。」「鬼が怖い～」などの声も聞かれ、昔ながらの行事を楽しんでいただけたようでした。

また、守門及び入広瀬地区については、豆まきのほかに「餅つき」も行い、子どもたちも大人の手助けを得て、頑張っている様子が微笑ましく感じられました。

今後も子どもの健やかな成長が感じられる事業にしていきたいと思えます。





堀之内会場 「心の中の鬼」を退治



広神会場 こっちにもまいて！



守門会場 鬼が罪ほろぼしで餅つき



入広瀬会場 おいしいお餅になあれ

平成20年3月の 行事予定

日 時	内 容	会 場
3月1日(出)	湯之谷地区ボランティア交流会	魚沼市地域振興センター「コンベンションホール」
3月4日(火) 午前10時30分～	堀之内地区ボランティア交流会	堀之内老人憩いの家
3月7日(金) 午後1時30分～	守門地区ボランティア懇談会	魚沼市役所 守門庁舎
3月8日(出) 午後1時30分～	小出地区ボランティア大会	小出ボランティアセンター
3月21日(金) 午前10時00分～	男の料理教室	堀之内社会福祉センター
3月26日(水)	入広瀬地区ボランティア交流会	入広瀬老人福祉センター「やすらぎ苑」

『男の料理教室』

参加者募集

日 時 平成20年3月21日(金)
午前10時～
会 場 堀之内社会福祉センター
栄養指導室
講 師 魚沼市食生活改善推進員協議会
葦澤 芳子様
参加費 500円(当日徴収)
献 立 いわしのトマト煮他
申込み 3月18日(水)までに
堀之内支所へ
☎ 794-4300

会員のご承諾、並びに会費のご協力 ありがとうございました。

納入いただきました会費につきましては、
法人の運営並びに地域福祉活動のために
大切に活用させていただきます。

堀之内地区

2,337件 2,590,000円

守門地区

959件 1,043,000円

小出地区

3,232件 3,943,000円

入広瀬地区

458件 501,000円

湯之谷地区

1,503件 1,574,000円

広神地区

1,783件 2,200,000円

総合計

10,272件
11,851,000円

① 堀之内地区

地区名	件数	金額	地区名	件数	金額	地区名	件数	金額
堀之内本町	24	26,000	山ノ手町一	64	64,000	下島二	47	47,000
下町一	65	65,000	山ノ手町二	64	67,000	田川	80	80,000
下町二	26	26,000	前島町	22	22,000	和長島	77	79,000
小町	58	58,000	大石新田	17	17,000	徳田	41	41,000
上仲町	13	14,000	大石一	39	42,000	増沢	8	8,000
八幡町	44	50,000	大石二	52	52,000	舟山	22	24,000
堀之内宮原町	64	69,000	吉水	55	55,000	長屋	30	30,000
宮原住宅	13	13,000	和田原	20	20,000	原一	33	36,000
堀之内東町	19	19,000	下倉新田	12	12,000	原二	36	36,000
堀之内田中町	26	26,000	下倉	46	50,000	坊名	13	13,000
堀之内駅前通	35	40,000	田戸	68	68,000	中村	9	9,000
堀之内稻荷町	132	132,000	新田	55	55,000	日影	18	18,000
関下町	38	41,000	寺村・本村	81	88,000	田中沢口	17	17,000
関下教員住宅	3	3,000	立	47	47,000	魚野地	40	40,000
県営関下住宅	18	18,000	桜又	48	49,000	田代	20	20,000
住吉町	41	41,000	竜光一	36	36,000	神明	10	10,000
西栄町	28	30,000	竜光二	25	25,000	下稻倉	13	13,000
春日町	38	38,000	竜光三	30	32,000	上稻倉	14	15,000
学校町	34	34,000	新道島	42	42,000	小計	2,232	2,293,000
河原町	36	39,000	下新田	39	39,000	特別会費(法人)	105	297,000
浦之島	35	35,000	下島一	52	58,000	合計	2,337	2,590,000

② 小出地区

地区名	件数	金額
本 町	26	26,000
小出稲荷町一	28	28,000
小出稲荷町二1	33	33,000
小出稲荷町二2	27	27,000
小出稲荷町二3	46	46,000
小出稲荷町二4	12	12,000
諏訪町	33	33,000
三番町	16	16,000
四番町一甲	9	9,000
四番町一乙	12	12,000
四番町二	16	16,000
四番町三	19	19,000
四番町四	11	11,000
四番町五	15	15,000
あけぼの町	16	16,000
大塚町	35	35,000
浦町一	20	20,000
浦町二	21	21,000
浦町三	39	39,000
浦町四	19	19,000
浦町五	20	20,000
浦町六	11	11,000
浦町七	67	67,000
南本町	48	48,000
柳原	14	14,000
小出東町一	17	17,000
小出東町二	15	15,000
小出東町三	14	14,000
小出東町四	12	12,000
向山	57	57,000
小出旭町	35	35,000

地区名	件数	金額
川 西	21	21,000
横町一丁目	13	13,000
横町二丁目	17	17,000
中ノ島	18	18,000
谷地町	19	19,000
日 渡	35	35,000
小出栄町	48	48,000
羽根川一	19	19,000
羽根川二	40	40,000
羽根川住宅	26	26,000
羽根川三	57	57,000
羽根川四	32	32,000
県羽根住一	9	9,000
県羽根住二	2	2,000
中田町	29	29,000
四日町	74	74,000
青島住宅	7	7,000
青島東住宅	16	16,000
県営青島住宅	5	5,000
青島東	54	54,000
青島下	82	82,000
青島中	58	58,000
青島上	38	38,000
沢田一	36	36,000
沢田二	34	34,000
沢田三	37	37,000
沢田四	35	35,000
佐梨明神町	44	44,000
古新田	136	136,000
高校教員住宅		
若葉町	77	77,000

地区名	件数	金額
佐 梨	127	127,000
南新町	13	13,000
佐梨川住宅	14	14,000
沢田住宅	2	2,000
大河原一	40	40,000
大河原二	60	60,000
大清水住宅	11	11,000
大清水住宅第二		
館ノ前住宅	15	15,000
中 原	105	105,000
上 原	28	28,000
干溝1	41	41,000
干溝2	27	27,000
干溝3	29	29,000
干溝4	36	36,000
みどりヶ丘	30	30,000
虫野1	36	36,000
虫野2	40	40,000
虫野3	52	52,000
伊勢島	31	31,000
原虫野	51	51,000
板 木	61	61,000
十日町	102	102,000
大 浦	45	45,000
大浦新田	22	22,000
岡新田	11	11,000
古新田教職員住宅		
サン・コーポラス小出	1	1,000
小 計	2,911	2,911,000
特別会費(法人)	321	1,032,000
合 計	3,232	3,943,000

③ 湯之谷地区

地区名	件数	金額
清 水 上	35	35,000
上ノ原	244	245,000
井 口	205	218,500
七日市	148	149,000
七日市新田	57	57,000
吉 田	126	127,000
大 下	105	106,000
大 沢	164	164,500
葎 沢	60	61,000
湯之谷芋川	75	79,000
宇津野	61	61,000
下折立	74	74,000
折立又新田	8	8,000
上折立	43	43,000
大湯温泉	61	63,000
小 計	1,466	1,491,000
特別会費(法人)	37	83,000
合 計	1,503	1,574,000

④ 広神地区

地区名	件数	金額
金ヶ沢	64	71,000
田 中	129	144,000
栗 山	28	29,000
親 柄	45	55,000
雁 坂 下	60	68,000
小平尾	131	153,000
外 山	25	25,000
滝之又	60	66,000
越 又	15	20,000
東 中	37	39,000
田 尻	43	47,000
泉 沢	8	8,000
山 口	42	48,000
並 柳	153	187,000
和 田	27	31,000
小庭名	44	52,000
吉 原	22	24,000
水 沢	20	26,000

地区名	件数	金額
大 芋 川	8	8,000
中 島	117	142,000
中島新田	27	27,000
今 泉	152	186,000
江 口	23	27,000
長 松	47	49,000
新 保	77	104,000
山 田 下	35	51,000
山 田	47	57,000
米 沢	17	23,000
一 日 市	52	59,000
中 家	89	101,000
池 平	63	67,000
中 子 沢	4	4,000
三 ツ 又	8	11,000
小 計	1,719	2,009,000
特別会費(法人)	64	191,000
合 計	1,783	2,200,000

⑤ 守門地区

地区名	件数	金額
赤 土	46	49,000
三 湊 沢	48	52,000
大 倉 沢	49	51,000
福 田 新 田	18	18,000
大 倉	50	51,000
須 川	30	30,000
小 須 原	18	19,000
西 村	41	52,000
守 門 宮 原	100	106,000
新 下	37	38,000
大 谷 内	75	77,000
細 野	43	45,000

地区名	件数	金額
松 川	22	26,000
向 松 川	15	15,000
福 山 新 田	45	47,000
渋 川	62	62,000
東 野 名	28	30,000
西 名	37	37,000
西 名 新 田	37	39,000
長 島	60	64,000
高 倉	76	77,000
小 計	937	985,000
特別会費(法人)	22	58,000
合 計	959	1,043,000

⑥ 入広瀬地区

地区名	件数	金額
穴 沢	146	146,000
大 柄 山	120	120,000
平 野 又	39	39,000
横 根	43	43,000
田 小 屋	2	2,000
芋 鞆	28	28,000
大 白 川	62	62,000
小 計	440	440,000
特別会費(法人)	18	61,000
合 計	458	501,000

平成19年度 共同募金実績報告

昨年10月1日から12月31日までの3ヶ月間にわたり、共同募金運動が全国一斉に行われました。市民の皆様、企業、学校、職域等において、各方面の方々からご協力を賜り心よりお礼申し上げます。

新潟県共同募金会
魚沼市支会 会長 星野芳昭

赤い羽根共同募金

合計 11,664件 12,260,653円



堀之内地区

2,427件
2,693,338円

小出地区

3,448件
2,859,843円

堀之内地区

2,306件
1,610,213円

湯之谷地区

1,664件
2,283,478円

小出地区

2,987件
1,644,594円

広神地区

2,226件
2,628,927円

湯之谷地区

1,499件
1,242,464円

守門地区

1,281件
1,045,860円

広神地区

2,136件
2,272,950円

入広瀬地区

614件
681,695円

守門地区

1,285件
888,919円

入広瀬地区

575件
443,159円

街頭募金ほか

4件
67,512円

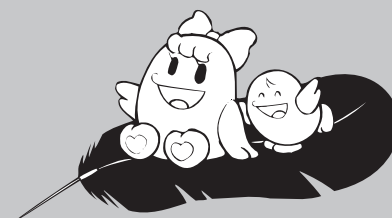

歳末たすけあい募金

合計 10,788件 8,102,299円

① 堀之内地区

地区名	赤い羽根共同募金		歳末たすけあい募金	
	件数	金額	件数	金額
堀之内本町	20	17,300	32	23,150
下町一	58	31,010	61	36,450
下町二	26	13,000	26	13,000
小町	49	28,808	55	39,158
上仲町	11	7,000	29	19,800
八幡町	42	28,173	48	35,729
堀之内宮原町	54	32,850	67	49,150
宮原住宅	25	7,038	24	6,916
堀之内東町	19	13,150	21	14,800
堀之内田中町	25	16,300	27	18,990
堀之内駅前通	41	32,900	47	36,100
堀之内稲荷町	124	79,540	133	95,750
関下町	52	20,913	40	20,730
関下教員住宅	4	2,000	3	1,500
県営関下住宅	4	1,800	4	1,700
住吉町	39	22,700	43	29,200
西栄町	29	15,675	26	16,177
春日町	39	26,600	39	28,000
学校町	33	21,200	34	23,800
河原町	34	25,700	38	23,910
浦之島	33	21,800	33	25,100
山ノ手町一	68	42,131	67	42,860
山ノ手町二	62	45,320	59	36,660
前島町	23	11,500	23	11,500
大石新田	19	9,800	20	11,400
大石一	40	25,000	39	25,352
大石二	53	34,341	53	37,830
吉水	52	31,010	53	31,835
和田原	18	13,800	20	15,000
下倉新田	14	13,800	13	10,725
下倉倉	46	32,800	45	34,300
田戸	70	45,240	88	69,459
新田	51	33,400	54	39,550
寺村本村	78	50,900	84	62,450

地区名	赤い羽根共同募金		歳末たすけあい募金	
	件数	金額	件数	金額
立	45	25,900	48	31,800
桜又	48	33,400	49	35,100
竜光一	33	22,100	38	31,120
竜光二	25	14,950	25	17,700
竜光三	31	18,800	31	23,300
新道島	41	26,200	40	28,500
下新田	37	22,905	40	26,901
下島一	51	34,115	55	41,326
下島二	50	50,800	51	39,600
田川	83	53,500	87	63,300
和長島	70	48,000	75	53,226
徳田	39	21,900	40	23,650
増沢	7	4,800	6	4,500
舟山	19	18,450	22	16,750
長屋	31	22,400	31	24,600
原一	33	32,800	37	29,900
原二	34	23,900	36	23,500
坊名	13	6,500	13	6,500
中村	6	5,800	7	6,300
日影	18	14,400	18	14,400
田中沢口	17	13,200	16	12,700
魚野地	40	25,595	40	29,900
田代	20	12,200	20	14,100
明神	9	5,100	10	5,409
下稲倉	12	7,300	10	6,600
上稲倉	13	8,500	13	11,500
戸別募金計	2,180	1,428,014	2,306	1,610,213
法人募金	220	1,005,600		
学校募金	5	36,572		
職域募金	8	34,877		
街頭募金	1	65,566		
その他の募金	13	122,709		
合計	2,427	2,693,338	2,306	1,610,213

② 小出地区

地区名	赤い羽根共同募金		歳末たすけあい募金	
	件数	金額	件数	金額
本町	28	14,200	24	13,000
小出稲荷町一	28	14,310	25	16,100
小出稲荷町二	35	16,900	35	19,200
小出稲荷町三	34	17,200	32	18,600
小出稲荷町四	47	23,350	47	25,500
小出稲荷町五	13	7,000	13	8,100
諏訪町	33	18,600	32	21,100
三番町	15	7,500	15	7,500
四番町一甲	9	4,500	9	5,200
四番町一乙	12	7,000	12	8,000
四番町二	16	8,000	16	9,500
四番町三	19	9,500	19	9,500
四番町四	11	6,000	12	6,000
四番町五	18	9,000	16	8,000
あけぼの町	15	6,950	15	8,100
大塚町	35	27,200	34	17,000
浦町一	19	10,000	21	12,779
浦町二	20	9,800	20	11,380
浦町三	40	19,500	39	22,000
浦町四	22	10,200	24	11,500
浦町五	20	10,100	19	11,500
浦町六	13	6,300	12	6,300
浦町七	65	35,050	27	37,700
南本町	46	23,500	41	22,100
柳原	14	7,000	14	7,000
小出東町一	20	8,890	20	10,400

地区名	赤い羽根共同募金		歳末たすけあい募金	
	件数	金額	件数	金額
小出東町二	15	7,700	16	9,200
小出東町三	14	5,800	14	7,900
小出東町四	15	11,000	14	8,500
向山	77	27,720	77	30,800
小出旭町	35	16,630	33	16,950
川西	21	10,600	21	11,000
横町一	13	5,500	13	6,400
横町二	20	11,300	20	12,800
中ノ島	19	9,330	19	9,600
谷地町	21	10,500	20	10,000
日渡	33	15,987	31	17,100
小出栄町	48	22,700	47	24,500
羽根川一	25	15,100	26	17,200
羽根川二	40	21,198	37	19,430
羽根川住宅	26	9,990	27	11,300
羽根川三	62	29,900	59	32,900
羽根川四	38	20,200	38	23,500
県羽根住一	9	3,700	5	1,900
県羽根住二	5	2,600		
中田町	29	14,200	24	13,100
四日町	84	42,050	81	46,151
青島住宅	8	4,000	8	4,000
青島東住宅	16	8,000	16	8,000
県営青島住宅	16	3,800	16	4,291
青島東	53	25,950	54	26,909
青島下	84	51,306	83	54,840

地区名	赤い羽根共同募金		歳末たすけあい募金	
	件数	金額	件数	金額
青島中	57	30,924	57	33,897
青島上	44	19,160	46	22,305
沢田一	36	17,600	36	19,012
沢田二	42	19,700	42	21,560
沢田三	36	16,550	27	17,000
沢田四	35	15,700	35	17,700
佐梨明神町	47	37,600	47	23,500
古新田	144	70,183	149	82,171
高校教員住宅	4	1,200	4	1,200
若葉町	71	28,680	70	35,497
佐梨梨	125	66,289	125	78,284
南新町	17	10,000	19	11,300
佐梨川住宅	12	4,400	6	2,600
沢田住宅	10	2,295	9	1,914
大河原一	50	23,100	47	23,650
大河原二	71	35,900	71	37,700
大清水住宅	11	3,100	10	3,800
大清水住宅第二	15	6,701	14	7,600
館ノ前住宅	10	3,800	15	4,210
中原	118	60,183	121	65,270
上原	28	15,000	27	16,200
干溝1	41	20,700	40	23,700

地区名	赤い羽根共同募金		歳末たすけあい募金	
	件数	金額	件数	金額
干溝2	26	12,000	27	13,100
干溝3	32	15,100	31	14,400
干溝4	36	19,000	35	18,400
みどりヶ丘	40	14,260	37	14,690
虫野	138	59,476	140	75,653
伊勢島	36	17,300	33	18,200
原虫野	55	29,660	53	30,400
板木	60	34,200	59	35,700
十日町	90	36,558	78	38,551
大浦	43	21,701	46	22,400
大浦新田	22	11,500	22	14,000
岡新田	10	5,000	11	5,500
古新田教職員住宅				
サン・コーポラス小出	12	3,700	5	2,200
戸別募金計	3,097	1,532,531	2,986	1,634,594
法人募金	303	1,028,000		
学校募金	9	135,270		
職域募金	19	100,474		
街頭募金	4	35,182		
その他の募金	16	28,386	1	10,000
合計	3,448	2,859,843	2,987	1,644,594

③ 湯之谷地区

地区名	赤い羽根共同募金		歳末たすけあい募金	
	件数	金額	件数	金額
清水上	40	43,000	35	25,269
上ノ原	253	255,850	257	213,841
井口	241	221,802	225	181,108
七日市	149	153,138	146	114,385
七日市新田	57	109,574	57	57,890
吉田	131	121,646	134	104,369
大下	112	92,548	107	73,122
大沢	158	202,851	160	142,350
葎沢	54	72,500	50	46,700
湯之谷芋川	82	99,400	78	72,700
宇津野	70	40,000	59	57,950

地区名	赤い羽根共同募金		歳末たすけあい募金	
	件数	金額	件数	金額
下折立	71	61,500	74	63,250
折立又新田	9	8,000	9	7,800
上折立	38	55,500	49	45,489
大湯温泉	57	61,467	59	36,241
戸別募金計	1,522	1,598,776	1,499	1,242,464
法人募金	127	586,000		
学校募金	7	36,860		
職域募金	1	17,014		
街頭募金	1	40,462		
その他の募金	6	4,366		
合計	1,664	2,283,478	1,499	1,242,464

④ 広神地区

地区名	赤い羽根共同募金		歳末たすけあい募金	
	件数	金額	件数	金額
金ヶ沢	70	81,700	71	79,500
田中	151	156,900	150	169,800
栗山	28	17,700	28	20,110
親柄	56	39,550	54	44,613
雁坂下	68	58,794	74	66,400
小平尾	149	137,036	144	143,018
外山	33	15,080	30	16,300
滝之又	73	48,956	73	58,800
越又	17	15,500	16	17,700
東中	43	40,543	42	40,270
田尻	51	39,800	49	37,000
泉沢	16	11,200	16	12,800
山口	49	43,600	48	48,800
並柳	156	188,063	170	203,929
和田	36	29,600	37	33,750
小庭名	44	45,400	44	49,300
吉原	27	21,700	27	22,500
水沢	28	26,500	21	22,464
大芋川	7	5,900	7	7,600
中島	159	183,939	156	194,850
中島新田	43	43,500	42	47,000

地区名	赤い羽根共同募金		歳末たすけあい募金	
	件数	金額	件数	金額
今泉	182	160,620	182	173,967
江口	29	34,200	27	30,000
長松	55	40,400	55	45,401
新保	101	89,750	102	90,180
山田下	50	54,605	50	61,600
山田	61	49,051	59	46,307
米沢	18	22,700	27	24,297
一日市	63	45,560	61	46,966
中家	109	112,256	106	113,685
池平	75	51,000	74	55,838
中子沢	5	2,500	5	3,000
三ツ又	8	10,400	8	9,200
広神住宅	33	15,243	31	15,500
サン・コーポラス広神	17	6,120	18	6,300
高齢者生活支援ハウス	4	2,500	2	2,000
戸別募金計	2,114	1,947,866	2,106	2,060,745
法人募金	108	643,500	26	197,500
学校募金	1	5,765		
職域募金	3	31,796		
その他の募金			4	14,705
合計	2,226	2,628,927	2,136	2,272,950

⑤ 守門地区

地区名	赤い羽根共同募金		歳末たすけあい募金	
	件数	金額	件数	金額
赤 土	55	36,300	57	42,000
三 湊	46	30,000	47	33,800
大 倉	64	44,101	60	43,690
福 田 新 田	17	11,300	14	10,500
大 倉	70	40,000	70	43,081
須 川	40	26,100	39	27,300
小 須 原	37	25,500	38	24,400
西 村	51	48,590	90	63,900
守 門 宮 原	123	89,353	128	92,800
新 下	47	29,100	46	31,000
大 谷 内	83	61,100	91	62,905
細 野	72	43,009	73	48,000
松 川	34	28,500	36	35,000
向 松 川	20	12,700	20	13,500

地区名	赤い羽根共同募金		歳末たすけあい募金	
	件数	金額	件数	金額
福 山 新 田	66	37,442	69	42,511
洪 川	91	56,400	90	59,200
東 野 名	38	23,500	37	26,500
西 名	47	30,500	44	29,400
西 名 新 田	46	32,100	44	31,000
長 鳥	92	73,600	106	75,200
高 倉	89	51,955	86	53,232
戸 別 募 金 計	1,228	831,150	1,285	888,919
法 人 募 金	43	165,000		
学 校 募 金	3	24,058		
職 域 募 金	1	18,988		
街 頭 募 金				
そ の 他 の 募 金	6	6,664		
合 計	1,281	1,045,860	1,285	888,919

⑥ 入広瀬地区

地区名	赤い羽根共同募金		歳末たすけあい募金	
	件数	金額	件数	金額
穴 沢	181	155,055	176	142,610
大 栃 山	176	123,305	176	129,740
平 野 又	48	39,000	46	37,913
横 根	67	48,600	66	49,150
田 小 屋	4	2,800	4	2,000
芋 鞆	29	25,560	33	29,875
大 白 川	69	44,200	73	49,871
戸 別 募 金 計	574	438,520	574	441,159
法 人 募 金	28	222,000		
学 校 募 金	2	8,996		
職 域 募 金	3	9,058		
街 頭 募 金				
そ の 他 の 募 金	7	3,121	1	2,000
合 計	614	681,695	575	443,159



学校募金

須原小学校の児童から



街頭募金

平成 19 年 10 月 1 日
小出本町通りにて

魚沼市社協ホームページの サイトマップ

当会では、昨年8月末にホームページを立ち上げ、市民の皆さんに福祉の情報等を発信しています。社協が行っている活動やサービスについて紹介していますので、ぜひご覧ください。

トップページ

社協からののお知らせ、新着情報

社会福祉協議会とは

社協のあらましについて説明しています。

- ・社協が目指すもの
- ・社協の法的な位置づけ
- ・全国的なネットワークとしての社協

魚沼市社協の概要

社協の組織について説明しています。

- ・会長あいさつ
- ・組織図・機構図
- ・法人各部門
- ・支所・事業所一覧

福祉サービス一覧

社協が行っている「福祉サービス」について説明しています。

- 総合相談
 - ・心配ごと相談所
 - ・無料法律相談
 - ・相談所開設スケジュール
- 地域福祉権利擁護事業
 - ・安心して生活
 - ・サービスの内容
 - ・サービスの流れ
 - ・利用者の事例
- 貸付事業
 - ・生活福祉資金貸付事業
 - ・緊急小口資金貸付事業
 - ・小口資金貸付事業
- 介護福祉サービス
 - ・訪問介護
 - ・通所介護
 - ・居宅介護支援
- 在宅介護者支援サービス
 - ・介護用品支給事業
 - ・在宅介護支援センター
- 介護予防サービス
 - ・生きがい活動支援通所事業
 - ・軽度生活支援事業



社協の仕事

社協が実施している事業、活動内容について説明しています。

- 共同募金配分金事業
 - ・高齢者福祉活動
 - ・児童青少年福祉活動
 - ・障害者福祉活動
 - ・地域福祉活動
- 新潟県社協からの受託事業
- 魚沼市からの受託事業

施設管理業務

市から受託している指定管理施設の一覧です。

- 指定管理者制度による管理施設
 - ・施設名列記

関係団体・機関との連絡調整

関係団体…社協と関係する団体のリンクです。

- ・新潟県、魚沼市、新潟県社協、新潟県共同募金会など

福祉団体等…社協と関係する福祉団体の連絡先等です。

- ・魚沼市老人クラブ連合会
- ・魚沼市身体障害者福祉協議会など

ボランティアセンター

魚沼市社協ボランティアセンターの概要を説明しています。

- ・ボランティアセンターの役割
- ・こんなことしています
- ・ここにあります

赤い羽根共同募金

募金活動の概要について説明しています。

- ・赤い羽根共同募金について
- ・募金の使いみち
- ・共同募金の実績

ブログ形式での情報登録

魚沼市社協の行事などについての告知と報告

- ・イベント情報
- ・活動報告
- ・ボランティア募集

機関紙

社協の機関紙がダウンロードできます。

- ・会報「社協だより」
- ・ボランティアセンターだより

寄付

寄付者、寄付金品等のご紹介です。

- ・寄付金
- ・物品寄付

様式集

申請、登録等の様式がダウンロードできます。

- ・会員登録
- ・ボランティア登録用紙
- ・小口資金貸付申込書類

規程集

リンク集

- 社会福祉法人等関連サイト
- 関係する団体・組織の関連サイト
- 県内の社会福祉協議会

インターネットでのアクセスはこちらまで

<http://www.uonuma-shakyo.or.jp/>

おめでとうございます。



◎当会の会長が社会福祉協議会の役職員として功績顕著な者として表彰されました。

全国社会福祉協議会会長表彰（平成 19 年 11 月 2 日表彰）

【敬称略】

社会福祉協議会・民間社会福祉団体功労者

佐藤 孝喜

◎次の方々が「新潟県民福祉大会」で表彰されました。

新潟県社会福祉協議会会長表彰（平成 19 年 10 月 26 日表彰）

I 平年度表彰

1. 民生委員児童委員功労者… 大渕 澄子 中林 良夫 早川ハルエ
宮 和子 浅井 昇一
2. 永年勤続功労者…………… 大羽賀キヌヨ

II 児童福祉法施行 60 周年・民生委員制度創設 90 周年記念特別表彰

1. 民生委員児童委員功労者…
五十嵐和代 諸橋 政子 本田チエ子 山田 美智 渡邊 福松
横山 照子 八木 貞子 阿達 フキ 横山美智子

◎次の方々を社会福祉関係の功労により表彰しました。

魚沼市社会福祉協議会会長表彰（平成 19 年 12 月 3 日表彰）

民生委員児童委員功労者

田澤 利治 松井 正一 井口 洋子 井口 勝士 山内紀久江
富永 富一 大塩 一男 志田 里子 浅井 健治 岡部マツイ
櫻井 金治

新役員・評議員の紹介

欠員となっておりました役員（理事）と評議員につきまして、次のとおり選任されましたので、ご紹介いたします。よろしくお願ひします。

1. 役員（理事）

氏 名	選出区分	任 期
井口 ミドリ	ボランティア代表	平成 19 年 12 月 1 日～平成 20 年 5 月 31 日

2. 評議員

氏 名	選出区分	任 期
佐藤 加代	福祉関係の当事者・団体関係者	平成 19 年 11 月 16 日～平成 21 年 5 月 31 日

たくさんの善意をありがとうございます。
お寄せいただきました寄附は、
地域の社会福祉活動に活用させていただきます。

(平成19年9月～平成20年1月)

寄 付 金

寄付者氏名	金額	寄付者氏名	金額
9月 広神老人福祉センター利用者 様	3,463円	12月 田戸たんぼぼの会 様	16,495円
10月 匿名 様	5,113円	連合新潟魚沼地協 北魚沼支部 様	67,700円
ろうきん小千谷支店 様	60,000円	曹洞宗小出郷青年会 様	30,145円
(有)宮本モーターズ 様	21,000円	井 口 繁 様	433円
11月 市 川 信 夫 様	10,000円	小出地区給食ボランティアの会 様	20,000円
佐藤 亜 紀 様	1,500円	匿名 名	50,000円
長松地区中学生 様	10,000円	匿名 名	240円
魚沼市視覚障害者福祉協会 様	10,000円	井 口 正 博 様	30,000円
多 田 吉 房 様	200,000円	あんさ&おっさ 様	100,000円
県民福祉大会参加者一同 様	28,550円	貝 瀬 与 市 様	10,142円
匿名 名	1,980円	平 井 英 様	100,000円
小 川 秀 行 様	5,000円	東湯之谷小学校 様	1,210円
匿名 名	120,000円	1月 匿名 名	100,000円

寄 付 物 品

善意の寄付物品として、あんま機、電動ベット2台、吸入器、古切手、ベルマーク、ロータスクーポン、その他様々な物品をお寄せいただきました。また、配食サービス事業等に使うと、食材を大勢の方々からいただきましたので、有り難く使わせていただきます。



あんさ&おっさ様より

脳トレクイズ

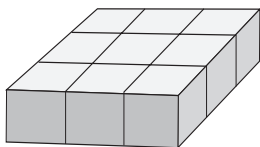

問) 9つの立方体があります。
直線を1本引いて8個にしてください。

★答えは、当会ホームページのトップページから
接続先アドレスは、P.14をご覧ください。

魚沼市社協職員の募集について

福祉の職場で働いてみませんか？

- 採用職種 …………… 看護師（正・臨時職員）
 採用人数 …………… 若干名
 勤務先 …………… 社会福祉協議会が経営するデイサービスセンター
 必要な資格・要件… ①地方公務員法第16条に規定する欠格条項に該当しない方
 ②看護師または准看護師免許
 ③普通自動車運転免許
 申込手続 …………… 随時受け付けておりますので、下記問い合わせ先まで

問い合わせ先 魚沼市社会福祉協議会 総務課 TEL 797 - 4880

社協だより 第8号

平成20年2月20日発行

〈発行〉

社会福祉法人 魚沼市社会福祉協議会
〒946-0216 魚沼市須原520番地
TEL.025-797-4880 FAX.025-797-4881

〈編集〉

総務・企画委員会